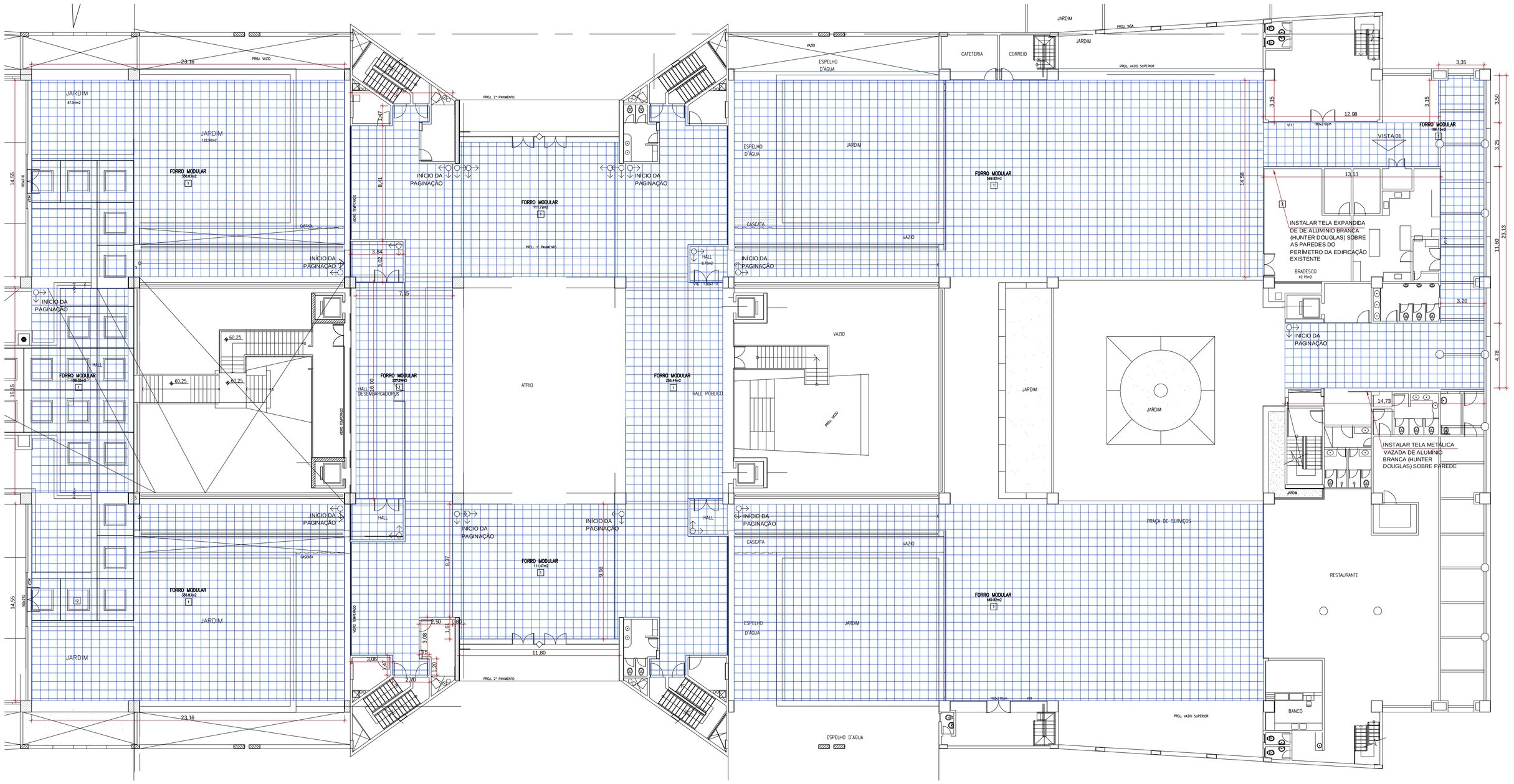

1 PLANTA DE FORRO - TÉRREO
ESCALA: 1/200

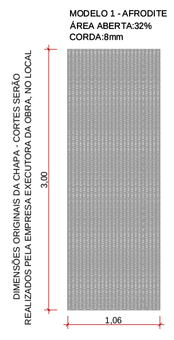

2 VISTA - PAINEL ORIGINAL DA TELA TELA EXPANDIDA DE ALUMÍNIO
ESCALA: 1/50

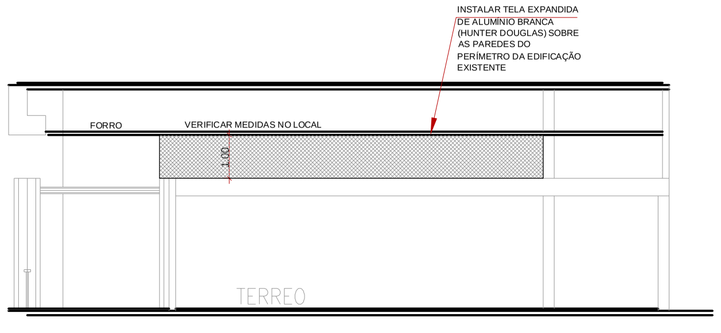

3 VISTA 01 - APLICAÇÃO DA TELA EXPANDIDA DE ALUMÍNIO
ESCALA: 1/100

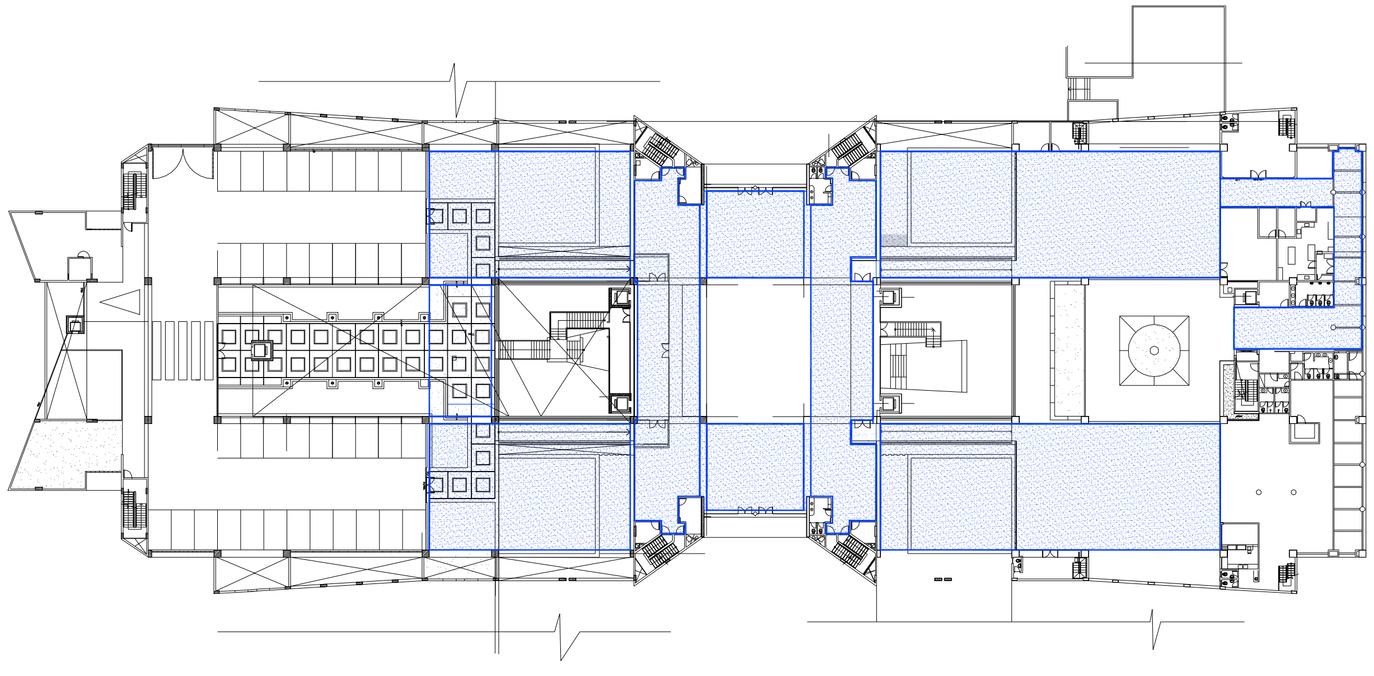

4 LOCALIZAÇÃO DA INTERVENÇÃO - FORRO - TÉRREO
ESCALA: 1/500

MATERIAIS E ACABAMENTOS:

LOCAL	ÍTEM	DESCRIÇÃO	QUANT:
FORRO TÉRREO	1	FORRO METÁLICO TILE TEGULAR LISO DA HUNER DOUGLAS, 625X625mm NA COR PRATA OU EQUIVALENTE TÉCNICO	2854,64 m²
	2	TELA EXPANDIDA EM ALUMÍNIO BRANCO ATHENA - HUNTER DOUGLAS OU SIMILAR	53,55 m²

OBS.: CONFERIR MEDIDAS NO LOCAL. PODE HAVER VARIAÇÃO DO DESENHO DO CADASTRO COM O REAL.

SERVIÇOS A SEREM REALIZADOS:

- REMOÇÃO E INSTALAÇÃO DE FORRO MODULAR, NA MESMA ALTURA DO EXISTENTE.
- EXECUÇÃO DE ILUMINAÇÃO CONFORME PROJETO ELÉTRICO.
- INSTALAÇÃO DE TELA METÁLICA VAZADA ACIMA DAS PAREDES DAS EDIFICAÇÕES EXISTENTES, PARA PROTEÇÃO E OCULTAÇÃO DE INSTALAÇÕES SOBRE O FORRO DESTAS EDIFICAÇÕES.

LEGENDA

SAÍDA DA PAGINAÇÃO

ÁREA PARA FORRO

OBSERVAÇÕES:

01- MEDIDAS EM METRO.
02- TODAS AS MEDIDAS DEVERÃO SER RIGOROSAMENTE CONFERIDAS NA OBRA.

TRIBUNAL DE JUSTIÇA DO ESTADO DA BAHIA
SEAD - SECRETARIA DE ADMINISTRAÇÃO
DEA - DIRETORIA DE ENGENHARIA ARQUITETURA

CPROJ
COORDENAÇÃO DE PROJETOS ARQUITETÔNICOS

UNIDADE: EDIFÍCIO SEDE - TRIBUNAL DE JUSTIÇA DA BAHIA - TJBA	PROJETO: ARQUITETURA
ENDEREÇO: 5ª Avenida do CAB, nº 560. Salvador/Ba – Brasil. CEP 41745–971	PR.Nº: AR -03/04
PRANCHA: REFORMA DO TÉRREO - FORRO	
AUTOR DO PROJETO: CRISTINA TRIGO — CAU/CREA: A54645–3	ARQUIVO: Praça e Átrio R11
COORDENAÇÃO: DANIEL ARGOLLO — DESENHO: ULLY VINHAS	DATA: MAR/2017 — ESCALA: INDICADA

ENDEREÇO ARQUIVO: \\Desktop\Projetos\DEA\01-CPROJ\01-PROJETOS\01-SALVADOR\EDIFÍCIO SEDE TRIBUNAL DE JUSTIÇA DA BAHIA\PROJETO_2017\PRAÇA INTERNA

A1–594X841MM